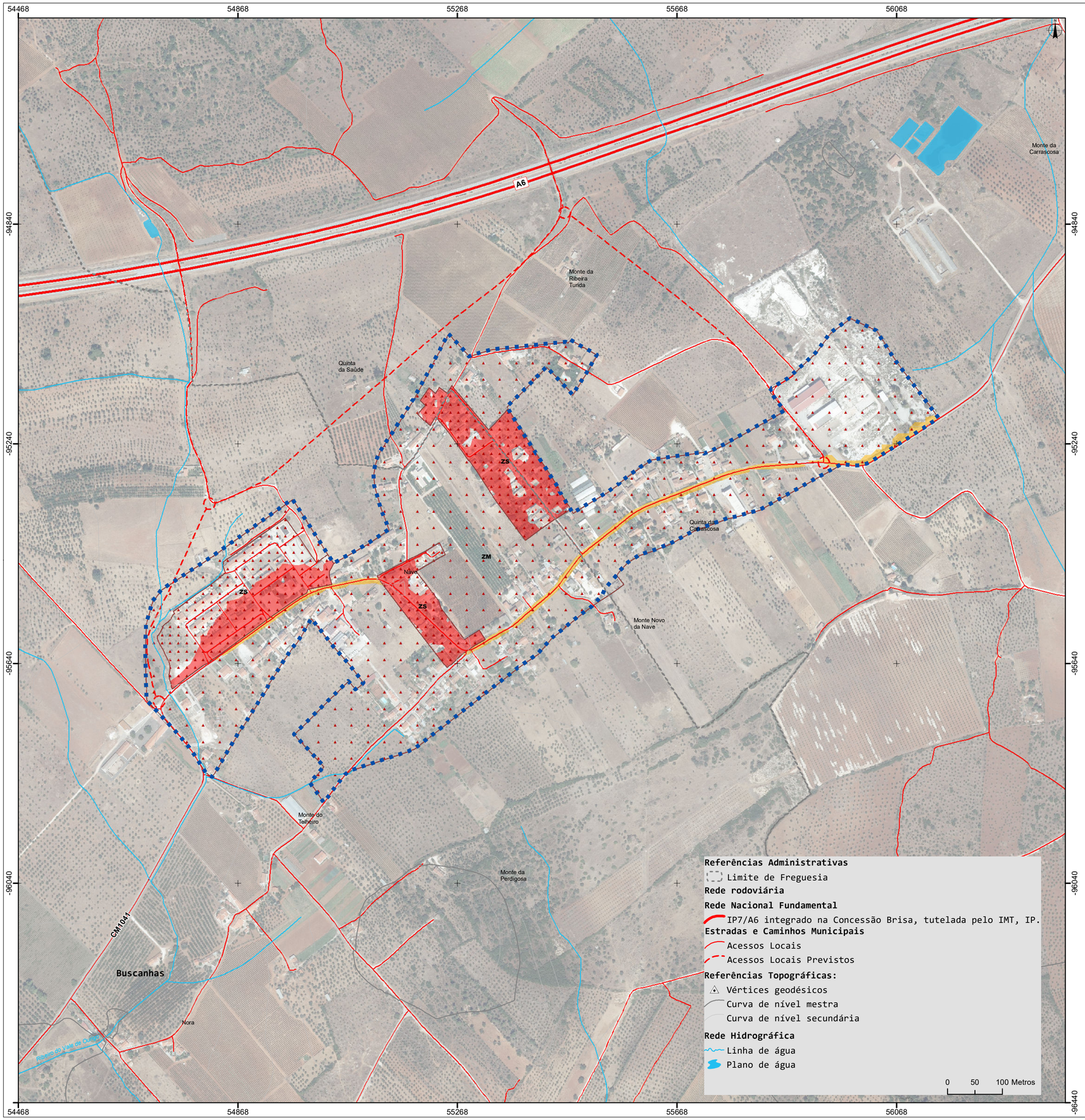

ZONAMENTO ACÚSTICO

Zonas Sensíveis e Mistas

- ZS Zonas Sensíveis
- ZM Zonas Mistas

Conflito Acústico

- Áreas expostas a ruído ambiente exterior superior a 55 dB (A) - LDEN e 45 dB (A) - LN
- Áreas expostas a ruído ambiente exterior superior a 65 dB (A) - LDEN e 55 dB (A) - LN

OUTRAS REFERÊNCIAS

Perímetros urbanos

- Limite de Perímetro Urbano

FONTE:

Série Cartográfica Nacional:
Ano: 2020
Entidade Proprietária: Município de Borba
Entidade Produtora: Municípia, EM SA
Escala: Cartografia 1:10 000 (SCN10k)
Data de Homologação: 24/01/2022, DGT
Processo de Homologação: 773
Sistema de Referência: ETRS89/PT-TM06
Exatidão Posicional - Planimetria: EMQ ≤ 1,50 m
Exatidão Posicional - Altimetria: EMQ ≤ 1,70 m
Exatidão Temática: igual a 95% na completude e classificação
Precisão Posicional Nominal da Saída Gráfica = 2,3 m

Ortocartografia:
Ano: 2018
Entidade Proprietária: Direção Geral do Território
Entidade Produtora: Infoportugal, SA
Escala: Cartografia 1:10 000
Data de Homologação: N/A
Processo de Homologação: N/A
Sistema de Referência: ETRS89/PT-TM06
Exatidão Posicional - Planimetria: EMQ ≤ 1,50 m
Resolução Espacial: 0,25 m

Carta Administrativa Oficial de Portugal (CAOP), DGT, versão 2023
Vértices geodésicos, DGT, 2023.

REVISÃO DO PLANO DIRETOR MUNICIPAL DE BORBA

FASE 3

Proposta de Plano

Planta de Ordenamento - - Zonamento Acústico - Perímetro Urbano de Nora

Data: 04. dez. 2024

Escala: 1:5 000

Ficheiro: R_PDM_BOR_FASE_3_P16E_PU_NRA_ZACU.mxd

Execução: Miguel Paixão / Mariana Amaral

Verificação / Aprovação: Manuel Lapão

2ª REVISÃO DO PDM DE BORBA

Sistema de Referência: PT-TM06/ETRS89

Formato: A2 - 594x420

Planta nº:16E

ARQUIPELAGO

Borba município