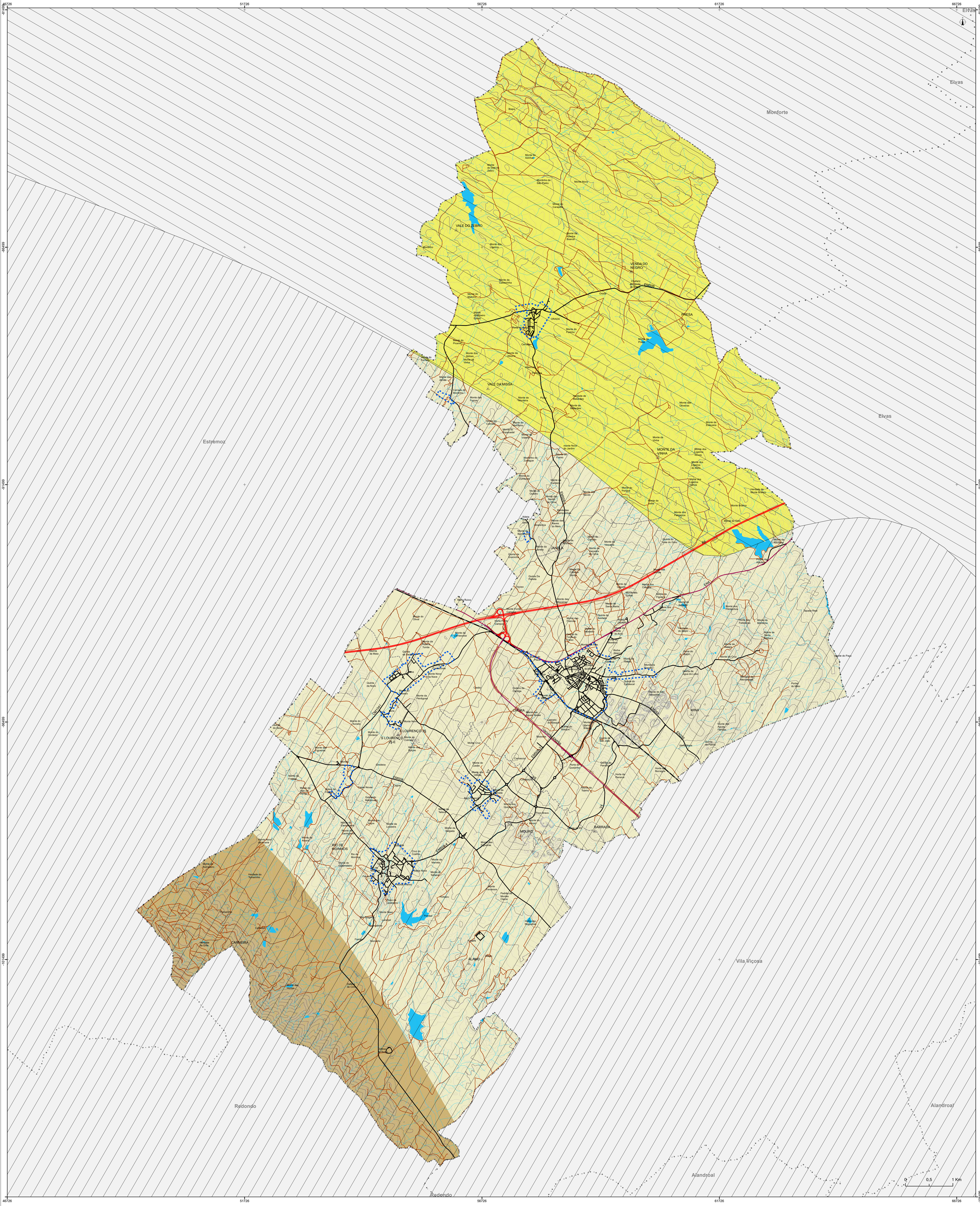

Unidades de Paisagem

Grupos de Unidades de Paisagem
- P - Alto Alentejo
- R - Alentejo Central

Unidades de Paisagem
- Unidade 89 - Peneplanície do Alto Alentejo
- Unidade 100 - Maciço Calcário Estremoz - Borba - Vila Viçosa
- Unidade 101 - Serra de Ossa

Perímetros Urbanos em Vigor
- Limite de Perímetro Urbano

Referências Administrativas
- Limite de Concelho
- Limite de Freguesia
- Concelhos Limitrofes

Rede Rodoviária
- Rede Nacional Fundamental - Auto Estrada
- Rede Nacional Complementar - Estrada Nacional sob jurisdição das IP
- Estradas e Caminhos Municipais
- Outras Vias

Rede Ferroviária
- Linha de Évora - Ramal de Vila Viçosa (sem exploração)

Referências Topográficas
- Vértices geodésicos
- Curva de nível mestra
- Curva de nível secundária

Recursos Hídricos
- Linha de água
- Plano de água

FONTE:

Série Cartográfica Nacional:
Ano: 2020
Entidade Proprietária: Município de Borba
Entidade Produtora: Municípia, EM SA
Escala: Cartografia 1:10 000 (SCN10k)
Data de Homologação: Em fase de homologação, DGT
Processo de Homologação: 1530
Sistema de Referência: ETRS89/PT-TM06
Exatidão Posicional - Planimetria: EMQ ≤ 1,50 m
Exatidão Posicional - Altimetria: EMQ ≤ 1,70 m
Exatidão Temática: igual a 90% na completude e classificação
Precisão Posicional Nominal da Saída Gráfica = 2,9 m

Ortocartografia:
Ano: 2018
Entidade Proprietária: Direção Geral do Território
Entidade Produtora: Infoportugal, SA
Escala: Cartografia 1:10 000
Data de Homologação: N/A
Processo de Homologação: N/A
Sistema de Referência: ETRS89/PT-TM06
Exatidão Posicional - Planimetria: EMQ ≤ 1,50 m
Resolução Espacial: 0,25 m

Carta Administrativa Oficial de Portugal (CAOP), DGT, versão 2020
Vértices geodésicos, DGT, 2021.

Carta de Unidades de Paisagem (CUP), Dados abertos WMS, DGT, 2021

REVISÃO DO PLANO DIRETOR MUNICIPAL DE BORBA

FASE 4 – VERSÃO FINAL DA PROPOSTA DO PLANO

Unidades de Paisagem

Data: 05. jun. 2025
Escala: 1:25 000
Ficheiro: R_PDM_BOR_FASE 4_P03_UPAI.mxd
Execução: Miguel Paixão / João Pereira
Verificação / Aprovação: Manuel Lapão

2ª REVISÃO DO PDM DE BORBA

Sistema de Referência: PT-TM06/ETRS89
Formato: A0 – 841 x 1189
Planta nº: 03